

# 김포:마루

통하는 70<sup>도시</sup> 우리 김포

## 02

FEBRUARY 2026  
VOL. 274



<김포마루>  
전자책으로 보기



소통하는 도시  
김포 소식채널

발행인 김포시장 발행처 김포시청 홍보기획관 주소 10109 김포시 사우중로1

김포마루 모바일 m.gimpomaru.gimpo.go.kr 팩스 031-980-2059 구독문의 031-980-2066(우편 구독신청 무료) 기획·디자인 (주)명진씨앤피

03

ZOOM IN

2026년 설 연휴 종합대책

08

마루마블

김포시 공공시설 모음

10

김포 생활백서

교육발전특구 김포가  
모두의 새학기를 응원합니다!

2026  
상상하는대로  
이루어지는  
새해 되세요

12 알쓸김잡 Q&A로 알아보는 일산대교 통행료 지원

**일산대교 통행료 지원**

✓ **하이패스카드 사전등록 필수**





# 행복 가득한 설날 보내세요

존경하는 김포시민 여러분, 김포시장입니다.  
희망찬 2월, 민족 고유의 명절인 설을 맞이하여  
시민 여러분의 가정에 건강과 행복이 가득하시길 바랍니다.

지난 한 해 동안 우리 시는 시민 여러분의 관심과 성원 덕분에  
많은 변화를 만들어갈 수 있었습니다.  
일상 속 불편은 줄이고 더 살기 좋은 도시를 만들기 위한 여정에  
함께해 주신 시민 여러분께 깊이 감사드립니다.

앞으로도 생각과 상식이 통하고,  
시민 여러분의 상상이 현실이 되는 김포를 만들기 위해  
항상 시민의 목소리에 귀 기울이겠습니다.

가족과 이웃의 소중함을 되새기며,  
따뜻하고 행복한 설 명절 보내시길 바랍니다.  
새해에도 모든 가정에 웃음과 희망이 가득하시길 기원드립니다.  
새해 복 많이 받으십시오. 감사합니다.

2026년 설  
김포시장 드림



# 설 명 절 생 활 안 내 서

김포시는  
시민들이 편안하고  
안전한 설 명절을  
보낼 수 있도록  
'2026년 설 연휴  
종합대책'을  
추진합니다.  
새해 복 많이  
받으세요!



## 설 연휴 문 여는 의료기관 및 약국 지정·운영

김포시는 시민들이 안전하게 설 연휴를 보낼 수 있도록 응급의료기관 2개소를 상시 운영하고 공공의료기관 비상진료를 실시합니다. 설 연휴 문 여는 의료기관 및 약국 정보 등 응급진료체계는 김포시보건소 누리집, 응급의료포털(www.e-gen.or.kr)에서 확인할 수 있습니다.

### 상시운영 응급의료기관

의료기관명	소재지	대표전화	응급실
김포우리병원	김포시 감암로 11(걸포동)	031-999-1000	031-999-1119
뉴고려병원	김포시 김포한강3로 283(장기동)	031-980-9114	031-980-9119

### 공공의료기관 비상 진료

구분	근무일(진료시간 : 09:00 ~ 18:00)				
	2. 14.(토)	2. 15.(일)	2. 16.(월)	2. 17.(화) 설날	2. 18.(수)
공공의료기관	석탄리보건진료소	대벽리보건진료소	성동리보건진료소	김포시보건소, 학운리보건진료소	마조리보건진료소

### 연휴 응급진료체계 안내 바로 보기



김포시보건소 누리집  
바로 가기



응급의료포털  
바로 가기



## 설 연휴 쓰레기 배출 운영

구분	배출일					배출 시간
	2. 14.(토)	2. 15.(일)	2. 16.(월)	2. 17.(화) 설날	2. 18.(수)	
차량수거	×	○	×	×	○	20:00~24:00
크린넷	×	○	×	×	○	

\* 수거업체 휴무일: 2. 17.(화) ~ 2. 18.(수) / 집하장 수송 휴무일: 2. 17.(화)  
\* 수거업체 기동반 운영: 2. 17.(화) ~ 2. 18.(수)

### 구역별 생활폐기물 수집·운반업체 안내

수거지역	수거업체	연락처	수거지역	수거업체	연락처
고촌	세일환경	031-987-0543	장기분, 장기, 마산	세일환경	031-998-6563
풍무	제일환경	031-997-2771	양촌, 구래	선경에코텍	031-987-6033
김포본	상인	031-989-9061	통진, 하성	부일환경	031-982-2241
운양, 사우	조은환경	031-981-0155	대곶, 월곶	우림	031-989-9268



## 설 연휴 장사시설 운영

### 무지개뜨는언덕

운영시간 09:00~18:00

- 연휴기간 제례실 이용 불가(삼우제, 49재 제외)
- 음식물 반입금지

문의처 031) 997-1641~2

### 김포시 추모공원

운영시간 09:00~18:00

문의처 031-983-3960



## 5일장 운영

김포시 관내 5일장은 정상 운영되며, 김포5일장은 2월 15·16일 추가 개장할 예정입니다.

구분	2. 15.(일)	2. 16.(월)	2. 17.(화)	2. 18.(수)
김포5일장	추가 운영	추가 운영	운영	휴무
양곡5일장	휴무	운영	휴무	휴무
마송5일장	휴무	휴무	휴무	운영



## 공공주차장 무료 운영

기간 2026. 2. 15.(일) ~ 2. 18.(수)

대상 김포시 공공주차장 40개소



설맛이 활기 가득!

# 정겹고 인심 좋은 김포의 5일장

상설시장이 일상의 정겨운 풍경이라면, 5일장은 시간마다 달라지는 사람과 물건이 섞여있는 살아 있는 축제이다. 지금, 설 명절을 앞둔 김포의 5일장은 그 어느 때보다 분주하다.

길 위에 펴 놓은 좌판 위엔 명절 식재료와 먹거리가 차곡차곡 쌓이고, 흥정의 대거리가 여기저기서 들려온다. 각기 다른 얼굴로 김포시민의 명절 상을 채워줄 김포의 5일장을 소개한다.

김포의 대표 5일장

## 김포5일장(북변5일장)

매월 끝자리가 2일과 7일인 날(2일·7일·12일·17일·22일·27일)이면, 북변터미널 공영주차장은 풍성한 장터로 변모한다. 김포시 북변동 중심에 자리를 펴고 닳새마다 장이 서는 김포5일장은 오랜 전통과 지역 정서가 살아 있는 김포의 대표 5일장이다. 1900년대 초반 형성돼 1970년대 도시화와 함께 규모가 커지면서 농산물만이 아닌 도시 생활에 필요한 품목까지 아우르는 상권을 형성했다. 어스름한 새벽 기운이 남아 있는 아침 7시. 북변터미

널 공영주차장은 상인들이 속속 모여들어 노점을 펼친다. 신선한 농산물과 풍성한 과일, 직접 담근 김치나 장류 같은 전통 먹거리가 좌판 위에 오르고, 입구 주변에는 어묵·튀김·국수 같은 길거리 음식 포장마차가 손님맞이 준비를 한다. 채소·수산물 같은 먹거리는 물론 생활용품과 의류가 즐비하다. 실제로 제철 채소는 김포 인근 농가에서 들여온 신선한 품목이 많아 가격과 품질 면에서 호평을 받는다. 아이 손을 잡고 나온 가족, 장바구니를



북변5일장 자세히 보기

- 📍 **위치** 김포시 북변동 274번지 (김포대로955 북변터미널 공영주차장 일대)
- 📅 **장날** 매월 끝자리 2·7일
- 🕒 **영업** 10:00~20:00(점포별 상이)
- 🚗 **교통** 전철 김포골드라인 걸포북변역 or 사우역에서 도보 10~15분  
버스 북변환승센터 하차 후 도보 1분



끌며 흥정하는 어르신들의 모습은 전통시장의 정겨운 풍경을 그려낸다. 장터는 오전 10시 무렵에 가장 활기가 넘치며, 오후 2~3시가 지나면 서서히 한산해진다. 북변터미널 공영주차장이 장터로 변하기 때문에 차량으로 방문하면 주차가 어려울 수 있어, 대중교통을 이용하는 것이 훨씬 편리하다. 지하철역에서 도보로 접근이 가능하며, 인근 버스 정류장과의도 잘 연결돼 있다.

단골이라는 한 손님은 "가격이 합리적이고 품목이 다양해서 장보기 만족도가 높아요. 전통시장만의 인심과 분위기가 있어 매달 장날을 기다리게 됩니다."라고 말하며 다음 상점으로 걸음을 옮긴다. 곳곳에 장바구니를 들고 오늘의 제철 먹거리를 고르는 눈길과 손길이 분주하게 이어진다.

Check Point!

- ☑ 일부 노점에서는 카드결제가 불가능하므로 소액의 현금을 챙겨둔다.
- ☑ 비닐봉투는 사용이 제한된다. 접이식 또는 바퀴형 장바구니를 지참한다.
- ☑ 이른 시간에 방문할수록 좋은 품질의 물건을 확보할 수 있다.
- ☑ 지정된 장날 이외에는 장터는 공영주차장으로만 사용된다. 장날을 꼭 확인하고 방문한다.



저마다 다른 매력의 5일장



양곡5일장

양촌읍 양곡리 일대에서 매월 끝자리가 1일과 6일에 열리는 전통 5일장이다. 오라니 장터라고 불리는 역사적 장소와 함께 형성된 공간으로, 양촌읍행정복지센터 옆 공영주차장 건너편 골목을 중심으로 노점과 좌판이 펼쳐진다. 규모가 크지는 않지만 지역 농부들이 내놓는 싱싱한 제철 농산물·과일부터 반찬·전통 먹거리, 생활용품까지 다양한 품목을 구경하고 구매할 수 있다.

📍 위치 김포시 양촌읍 양곡리 421-4  
📅 장날 매월 끝자리 1·6일



마송5일장

통진읍 마송리 일대 공영주차장을 중심으로 매월 끝자리가 3일과 8일에 열리는 장터다. 오래 전부터 지역 주민과 상인들이 함께 삶을 나누는 장소로 자리해 왔으며, 최근에는 전통시장의 활기와 젊은 상인들이 운영하는 감성푸드 상권이 어우러져 있다. 제철 채소와 과일, 직접 담근 장류, 시골 반찬, 들기름·참기름 같은 토속 먹거리들이 방문객의 발길을 붙든다. 장 안쪽에는 빈대떡, 순대, 국밥, 칼국수 등 즉석 먹거리 골목이 있어 장보기 재미가 쏠쏠하다.

📍 위치 김포시 통진읍 서암리 748-4  
📅 장날 매월 끝자리 3·8일



하성5일장

하성면 마곡리 일대에서 매월 끝자리가 4일과 9일에 열린다. 지역주민이 일상 속에서 찾는 생활형 시장으로 소박하면서도 정감이 넘친다. 다양한 제철 농산물, 잡곡 등을 선 보인다. 특히 김포 특산물로 알려진 김포곰쌀, 무농약 배추, 더덕, 도라지 같은 건강한 식재료가 인기를 끈다. 이른 시간 방문하면 신선한 품목을 여유 있게 고를 수 있으며, 인근에는 하성면 풍경과 함께 관광지와 휴식공간도 있어 나들이 코스로도 좋다.

📍 위치 김포시 하성면 마곡리 635-9  
📅 장날 매월 끝자리 4·9일



# 설 연휴 가족 나들이? 김포에서 즐겨보세요!

설을 맞아 오랜만에 모인 반가운 얼굴들, 떡국만 먹고 헤어질 순 없다. 가족과 함께 모처럼 특별한 시간을 보내고 싶다면, 명절 분위기를 더해주는 김포의 특별한 명소를 추천한다. 부담 없는 가까운 거리에 세대 모두 만족할 만한 다채로운 공간들이 우리를 기다린다. 설에는 역시, 김포!



## 한복 인생샷 찍으러 갈까? 김포아트빌리지

모담산 자락에 안겨 있는 김포아트빌리지는 자연친화적 문화-예술 공간이다. 17채의 한옥과 5개의 창작스튜디오, VR체험관, 아트센터와 야외공연장, 전통놀이마당 등으로 구성되어 있다. 한옥마을의 전통적 아름다움과 아트센터의 현대적 아름다움이 공존하는 곳으로 전시, 행사, 교육, 축제 등 다양한 볼거리가 연중 내내 개최된다. 고즈넉한 정취가 살아 있어 한복을 입고 거닐기만 해도 그 자체로 포토존이 된다. 예약을 통해 한옥숙박도 체험할 수 있다. 아이들은 즐거운 체험을, 어른들은 여유로운 휴식을 즐길 수 있다.



김포아트빌리지  
자세히보기



김포라베니체

📍 위치 초당로 40  
🕒 운영 상시 개방



김포사계절설매장

📍 위치 용강로13번길 38  
🕒 눈썰매 운영 ~ 2. 15.(일) 10:00~17:00  
(월요일 휴무)  
☎ 문의 031-981-7300



김포아트빌리지

📍 위치 모담공원로 170  
🕒 운영 아트센터 09:00 ~ 18:00  
(월요일 휴관)  
미디어아트센터 10:00 ~ 17:00  
(일-월요일 휴관)  
☎ 문의 아트센터 031-996-7488  
한옥마을 031-999-3994  
미디어아트센터(일반문의)  
031-999-3955



## 낮과는 또 다른 김포의 매력 김포라베니체&금빛수로

금빛수로변에 위치한 수변상업지구로, 이탈리아 베네치아를 현대적으로 재해석한 건축물과 아름다운 야경은 명절 저녁을 특별하게 완성해준다. 라베니체를 따라 이어지는 산책로에는 조명이 은은하게 켜져 걷는 것만으로도 호젓한 분위기를 더하고, 곳곳에 휴식공간이 있어 잠시 머물며 풍경을 감상하기에도 좋다. 특히 산책로의 동선이 잘 정비되어 있어 어르신과 함께 걷기에도 무리가 없다. 도심과 가까워 늦은 시간에도 방문이 쉬워서 명절의 분주함을 잠시 내려놓고 하루를 마무리하기에 더없이 좋다.



대명항

📍 위치 대명항1로 109  
🕒 운영 상시 개방, 어시장 09:00~18:00



## 까르르, 웃음소리와 함께 슬라이딩! 김포사계절설매장

여름에는 물놀이장으로, 겨울에는 눈썰매장으로 운영된다. 특히 겨울철 눈썰매장은 도심 속에서 눈썰매를 즐길 수 있어 인기가 높다. 넓고 안전하게 조성된 슬로프는 어린이부터 어른까지 모두가 즐길 수 있도록 설계되어 있고, 안전요원이 상시 배치되어 더욱 마음이 놓인다. 특히 가족동반 방문객을 위한 가족전용 슬로프(최대 4인)를 운영해 가족 나들이 장소로 인기가 높다. 간단한 놀이시설과 먹거리존, 셀프구이존 등도 준비되어 있다. 2월 7일, 2월 14일에는 오후 9시까지 야간개장 운영된다.



## 겨울 미식, 김포의 바다를 맛보다 대명항

설 연휴, 가족과 모여 특별한 한 끼를 즐기고 싶다면 김포 대명항에 나가보자. 항구를 따라 수산물직판장과 식당가가 들어서 있고, 어판장에 갓 들어온 해산물을 판매해 신선하고 가격도 저렴하다. 식사 전후로 항구를 따라 천천히 걷는 산책도 빼놓을 수 없다. 인근의 서해랑길과 평화누리길을 천천히 걷는 산책은 일상의 긴장을 풀어주고, 사진으로 남기기 좋은 풍광들을 펼쳐 놓는다. 소박하지만 진한 바다의 맛, 대명항으로 옮긴 가족의 식탁은 오래도록 기억에 남을 것이다.

# 시민이 가장 공감한 김포 이야기는?

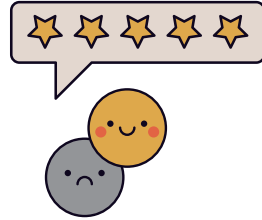

김포시는 다양한 SNS를 통해 재미와 감동 가득한 김포 소식을 전하고 있어요!  
이달에는 어떤 소식이 가장 큰 관심을 받았을까요?

**김포시**

# 조회수 13만 회  
# 댓글 1,200개



## “든든하게 잘 먹었습니다” 2026년 김포금쌀 홍보 영상 대공개!

예부터 임금님 수라상에 올랐던 진상미로 오천년 전통을 자랑하는 김포금쌀. 한강 주변의 비옥한 땅에서 자란 김포금쌀은 윤기와 쫄득한 찰기, 씹을수록 깊은 단맛이 매력적입니다. 김포금쌀 홍보 영상이 공개되자마자 큰 관심을 끌고 있는데요. 벌써 조회 수가 13만 회를 훌쩍 넘겼습니다. 김포금쌀로 지은 저녁 식탁을 앞에 두고 앉은 두 부녀의 따뜻한 이야기를 만나볼까요?



바로 보기

**김포시**

# 조회수 9,400회  
# 댓글 581개



## “김포 북변5일장 데이트” 시장 데이트? 의외로 꿀잼!

요즘 데이트 코스로 전통시장이 떠오르고 있다는 사실을 알고 계시나요? 먹거리 투어는 기본, 장날마다 다른 물건을 구경하는 재미와 알뜰 쇼핑까지! 김포에서도 이런 이색 데이트를 할 수 있는 곳이 있습니다. 매월 끝자리가 2일과 7일인 날 북변터미널 공영주차장에서 열리는 김포의 대표 전통시장인 북변5일장입니다. 분주한 상인들의 목소리, 갓 나온 음식 냄새, 정겨운 시민들의 웃음소리 가득한 특별한 데이트 현장을 영상으로 만나보세요!



바로 보기

**김포시**

# 좋아요 167개



## “알아두면 편해지는 김포 공공시설 모음” 김포시민이라면 머릿속에 저장!

“김포시에 면허센터가? 이제 갱신하러 서울까지 안 가도 되겠네요”, “반려동물 공공진료센터 굿!” 김포시 공공시설에 대한 인스타그램 소식에 ‘좋아요’ 반응이 160건을 넘었어요. 김포운전면허센터, 김포시 반려동물 공공진료센터, 김포한강신도시 여권민원실 등 시민분들은 더 편리해질 김포생활에 큰 관심을 보였습니다. 날마다 더 살기 좋아지는 김포시를 기대해주세요!



바로 보기

### 더 똑똑하고, 더 편리한 김포생활 온라인 서비스

#### 365일 24시간 도움이 필요하다면 ‘김포톡’에 물어보세요!

언제, 어디서나 챗봇 서비스 ‘김포톡’으로 민원상담이 가능해졌습니다. 관광·환경·교통·복지·세금 등 9개 카테고리 김포생활에서 궁금한 내용을 물어보세요!



김포톡바로 가기

#### 제공 서비스

- 24시간 챗봇 자동응대 기반 민원서비스
- 콜센터 연계 응대 : 상담사 연결 및 전화상담 안내
- 민원 지식 검색 및 연관 정보 제공

#### 이용 방법

- 김포시청 홈페이지 : 오른쪽 하단에 ‘김포톡에 물어보세요’ 아이콘 클릭
- 카카오톡 : 김포시 채널 ‘김포톡’ 검색



#### ‘김포시 기업지원사업알리미’ 카카오톡 채널 추가하면 기업지원사업 소식이 내 카톡으로!

카카오톡에서 ‘김포시 기업지원사업알리미’ 채널을 추가해보세요. 각종 기업지원사업을 찾아보지 않아도 카톡으로 안내 받아보실 수 있습니다.

#### 제공 서비스

- 김포시 기업지원사업을 개인 카톡으로 개별 전송

#### 이용 방법

- 카카오톡 실행 → 오른쪽 상단 돋보기 누름 → 채널명(김포시 기업지원사업알리미) 입력 → 채널 추가 누름



# 김포시민이라면 누구나 가까운 동네에서 → 누리는

**생활 편의!**

# 김포시 공공시설 모음

시민의 가장 가까운 곳에서 생활 편의를 돕는 김포시의 공공시설들을 소개한다.

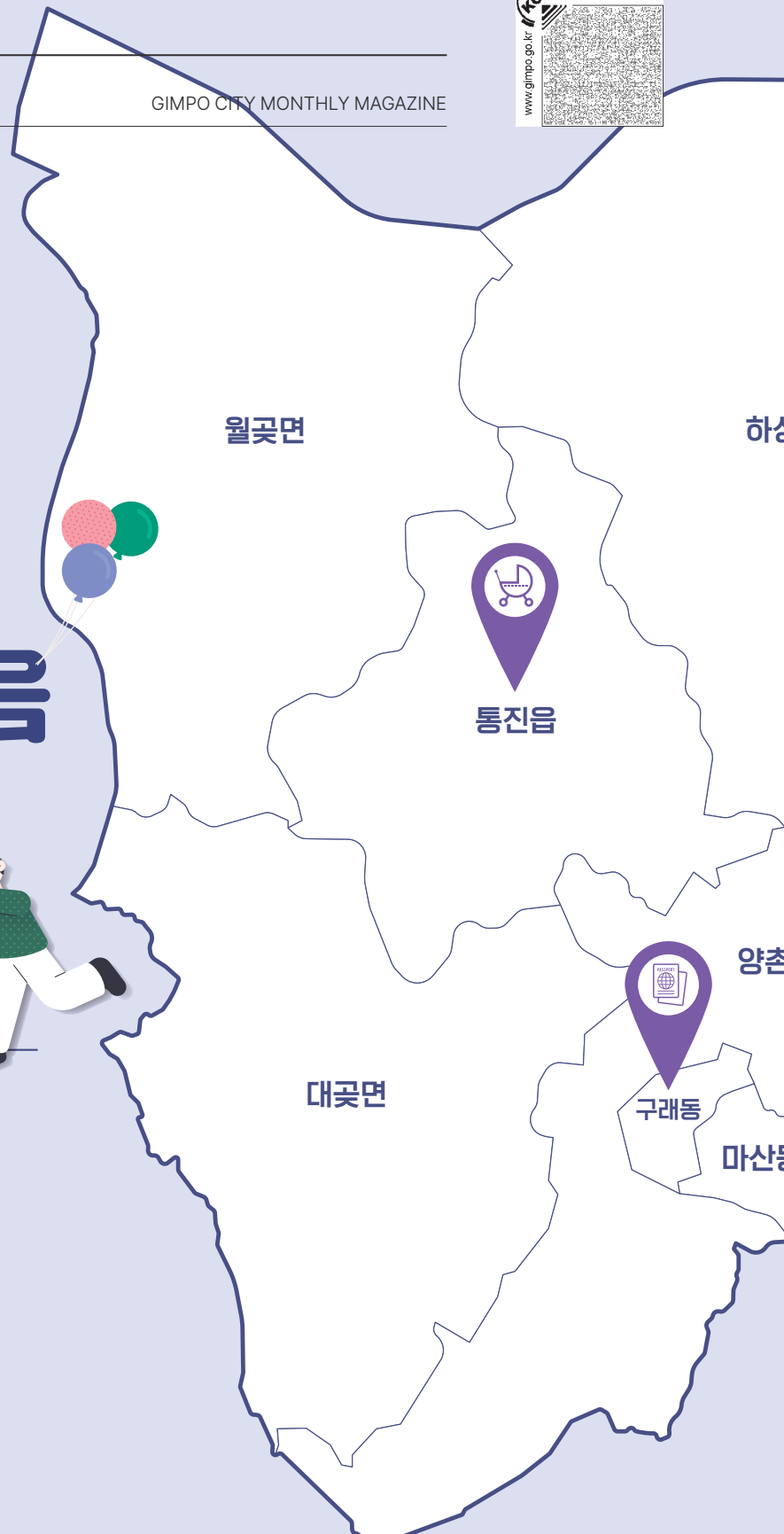

## 행복한 육아의 시작! 김포육아종합지원센터



자세히 보기

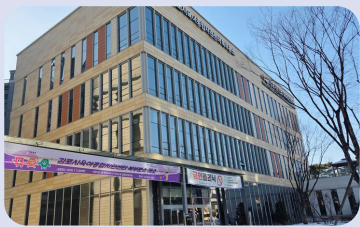

김포시 영유아의 건강한 성장을 돕기 위해 어린이집 지원 및 가정양육 지원 등 다양한 공공 보육·양육 서비스를 제공한다. 특히 어린이사랑놀이터 및 장난감도서관 운영, 찾아가는 부모교육, 육아·놀이 코칭, 시간제 보육 등의 서비스를 제공하며 집에서 아이를 키우는 부모들의 일·가정 양립을 돕고 있다. 장기동 본소에 이어 풍무본소와 북부분소(통진읍)를 개소하면서 김포시민 누구나 거주지 인근에서 육아종합센터를 이용할 수 있게 됐다.

시설명	소재지	이용 시간	문의
장기본소	김포한강1로 77-39		031-985-1901
풍무본소	유현로 233, 201호 (풍무역파크트루엘)	아이사랑 놀이터, 장난감 도서관 10:00~17:30	031-8049-6544
북부분소 (2025. 12. 개소)	마송1로 77, 4층 (북부보건센터)	*그 외 프로그램 별 상이	031-981-1902



## 아이의 발달이 고민된다면? 김포시아이발달지원센터



영유아 발달 상태를 조기에 검사하고 발견해 적절한 대응을 할 수 있도록 돕는 기관이다.

**위치** 운동동행정복지센터 2층(모담공원로 32)  
**운영** 평일 09:00~18:00 (토·일요일, 법정공휴일 휴관, 점심시간 12:00~13:00)  
**문의** 031-984-1901



## 온종일 신나는 도서관 김포만화도서관



김포시 최초 만화도서관으로 6,200여 권의 만화와 일반도서 2,000여 권을 보유하고 있다.

**위치** 고촌읍 수기로 63  
**운영** 화~일요일 10:00~18:00(월요일, 법정공휴일 휴관, 점심시간 12:00~13:00)  
**문의** 031-5186-4836

© 한국관광공사



### 모두를 위한 체육관 김포반다비체육센터



장애인과 비장애인 모두 자유롭게 스포츠 및 체육활동을 할 수 있도록 무장애 설계로 만들어진 다목적체육관이다.

**위치** 김포한강11로 333  
**운영** 화~금요일 06:00~22:00,  
토~월요일 09:00~18:00(1,3,5주 일요일, 공휴일 휴관)  
**문의** 031-985-4680~1



### 멀리 갈 필요 없이, 김포에서 김포운전면허센터(2024. 5. 개소)



운전면허 학과시험과 갱신을 위해 서울이나 인천까지 가지 않고도 김포시 관내에서 운전면허 취득 및 갱신을 처리할 수 있도록 설립된 한국도로교통공단 김포운전면허센터다. 학과시험장, 교통안전교육장, 접수창구 등으로 구성되어 있으며 면허시험 접수부터 필기시험, 적성검사, 운전면허 갱신, 재발급 등 다양한 민원을 한곳에서 처리할 수 있다.

민원 업무	PC 학과시험	교통안전교육
09:00~18:00	오전 09:00~12:00 * 11:00 이전 접수자에 한함 오후 13:00~18:00 * 17:00 이전 접수자에 한함	09:30~10:30 * 1회/일

**위치** 김포한강1로 242 운양역 환승센터 내 **운영** 주말 공휴일 미운영(점심 시간 12:00~13:00) **문의** 1577-1120



### 여권 업무, 시청에 가지 않아도 돼요! 김포한강신도시 여권민원실(2025. 7. 개소)



시청까지 가지 않아도 김포한강신도시에서 편리하게 여권 업무가 가능하다. 김포한강신도시 민원여권실은 평일 오전 9시부터 오후 6시까지 운영되며, 김포시민이라면 누구나 이용할 수 있다. 특히 주거지와 대중교통 거점에 인접해 있어 시민 체감 편의성이 높으며, 자가용 이용 시 인근 구래상업지역 공영주차장을 이용할 수 있다.

**위치** 김포한강7로 87, 2층(구래역 김포골드라인 1번 출구)  
**운영** 평일 09:00~18:00(주말 및 공휴일 미운영)  
**문의** 민원여권과 여권센터팀 031-980-5300



### 행복하개, 함께하개! 김포시반려동물공공진료센터(2024. 6. 개소)



자세히 보기



김포시에 주민등록을 둔 시민이라면 누구나 반려동물 초기 진찰, 재진 진찰, 상담을 무료로 제공받을 수 있으며, 광견병 예방접종, 동물 등록, X-ray 및 전혈구 검사 등의 진료 서비스도 저렴하게 이용할 수 있다. 65세 이상 1인 가구나 취약계층은 상담과 진찰료 대부분이 무료이다.

#### 진료항목 및 진료비

구분	김포시민	취약계층, 65세 이상 1인가구
진찰료	무료	무료
상담료		
동물등록(내장칩)	10,000원	무료
광견병 예방접종 (4·10월만 접종 실시)		
X-ray 촬영 판독		
전혈구검사/판독	16,000원	8,000~22,000원
심장사상충 접종(4kg~40kg)	개 고양이	
종합백신		
		10,000원

**위치** 김포한강1로 242 운양역 환승센터 내 **운영** 화~토요일 10:00~18:00(야간진료 목요일 21:00)  
**문의** 031-5186-1941~2

성면

읍

동





# 교육발전특구 김포가 모두의 새학기를 응원합니다!

처음 등교하는 학생만큼 자녀의 첫 등교를 준비하는 학부모 마음도 '걱정 반 설렘 반'입니다. 새로 산 가방과 학용품 그리고 새롭게 세운 1년의 계획을 몇 번이고 점검해봅니다. 하지만 진짜 준비는 보이지 않는 곳에서 시작되는 법! 출발선에 다가가는 즐거운 방법을 하나하나 점검해 볼까요?

엄마 아빠도 학부모는 처음이야!  
두근두근, 가방보다 먼저 챙겨야 할 것들



## 초등학교

학교생활에 익숙해질 준비,  
기초부터 꼼꼼히!

### 하나. 준비물, 잘 챙겨두면 마음도 든든!

- ✔ 필통·연필지우개 등 기본 학용품이 아이 손에 맞는지 확인하기
- ✔ 실내화·체육복·미술도구 등 공동수업 준비물 미리 점검하기
- ✔ 이름표 부착으로 분실 예방하기



### 둘. 생활습관, 몸이 적응해야 마음도 따라간다!

- ✔ 등교·취침 시간을 일정하게 맞춰 생활 리듬 만들기
- ✔ 아이 스스로 가방 정리하는 연습 시키기
- ✔ 학교 가는 길, 횡단보도 이용 등 기본 안전수칙 함께 익히기

### 셋. 마음준비, 낮설지만 두근두근

- ✔ 새 친구·선생님에 대한 기대를 이야기로 풀어보기
- ✔ "모르면 물어봐도 된다"는 메시지 충분히 전하기
- ✔ 학교에서 있었던 일을 매일 한 가지씩 나누는 시간 만들기

## 중학교

### 자기관리와 관계 형성이 중요!

중학교는 학업뿐만 아니라 자기관리와 관계 형성이 함께 이루어지는 시기입니다. 수행평가와 시험 일정을 기록하고, 하루 공부의 시작과 마무리 시간을 정해 꾸준히 실천하는 습관이 필요합니다. 스마트폰 사용 시간도 스스로 기준을 세워 조절하는 태도가 바람직합니다. 또한 친구 관계와 정서 관리에도 관심을 가져야 합니다. 감정 변화는 자연스러운 성장의 일부이므로 자신을 이해하고, 어려움이 생기면 부모님이나 선생님 등 신뢰할 수 있는 어른과 상의하는 자세가 도움이 됩니다.

## 고등학교

### '목표 설정'과 '자기주도성'이 핵심!

고등학교는 '목표 설정'과 '자기주도성'이 무엇보다 중요한 시기입니다. 학기별 성적·과목·생활 목표를 구체적으로 세우고, 진로나 전공 관심 분야를 정리해 자신에게 맞는 방향을 찾아야 합니다. 또한 수업·자습·휴식의 균형을 고려해 실천 가능한 계획을 세우는 것이 중요합니다. 아울러 대학입시를 대비해 학습 전략도 체계적으로 준비해야 합니다. 내신과 수능의 중점 과목을 구분해 우선순위를 정하고, 모의고사나 수행평가 결과를 분석해 약점을 보완하는 노력이 필요합니다.

## 김포시 학생 지원 프로그램이 궁금하세요?

김포시는 초·중·고등학생들을 위한 교복 지원, 진로설계, 외국어 교육, 동아리 활동 등 다양한 지원 프로그램이 준비되어 있습니다. 입학 예정 및 재학 중인 학교 또는 김포시청소년재단(031-980-1616)으로 연락해보세요.

어르신을 위한 체크리스트!

‘큰글씨판’

## 다시 시작한 배움의 열정, 지금이 바로 청춘!

배우고 싶다는 열정의 온도는 나이와 상관없이 있어요. 즐거운 노년을 위한 다채로운 교육과정과 강좌들, 발을 들이는 순간 배움은 다시 일상이 됩니다. 오래도록 건강하게 배움을 지속하려면 무엇을 준비해야 할까요? 시니어를 위한 새학기 준비 포인트, 하나하나 체크해 봅시다.

하나

관계 준비,  
혼자가 아니라  
함께 배웁니다.

- 처음 만나는 사람에게 인사할 마음의 여유 갖기
- 수업 전후 대화에 참여해 보기
- 동아리·소모임 등 자신의 취향에 맞는 활동 찾기
- 혼자 있어도, 함께 있어도 불편하지 않다는 마음 다지기



**POINT.** 시니어 학습은 사회적 연결을 회복하는 과정이에요. 학습보다 중요한 건 공감대가 있는 ‘좋은 관계’입니다.

둘

안전과 이동,  
지속 가능한  
배움을 위해!

- 건강검진은 필수! 예약된 병원 일정도 꼭 지키기
- 강의실 위치와 층수, 엘리베이터·계단 위치 파악해두기
- 활동성이 좋은 가방·옷 챙겨 입기
- 비상 연락처 꼭 휴대하기



**POINT.** 첫째도 둘째도 안전이 중요해요. 작은 불편함 때문에 수업을 포기하지 않도록 꼼꼼히 준비해요.

셋

디지털 준비,  
생각보다  
어렵지 않아요!

- 스마트폰 기본 조작 점검해보기
- 문자·메신저·QR·키오스크 등 사용법 익히기
- 온라인 공지 확인 방법 숙지
- 키오스크·모바일 앱에 대한 두려움 내려놓기



**POINT.** 디지털은 내 배움을 도와줄 비서예요. 디지털과 친해질수록 세상은 더 넓어집니다.

### 김포시 노인교실(대학) 현황

노인대학은 어르신의 건강한 배움과 사회참여를 독려한다는 장점이 있습니다. 김포시의 노인대학은 어르신의 욕구를 반영한 다양한 평생교육·취미와 여가 프로그램을 운영하며, 지식함양 및 사회참여의 기회를 제공하고 활기찬 노후 생활을 지원합니다.

시설명	위치	대상	교육 일정 및 운영 프로그램	문의
대한노인회 부설 김포노인대학	북변1로16번길 17 (북변동)	만 65세 이상 *경로당 회원에 한함	학사 일정 : 대학과정 4년, 주 1회 수업 운영 프로그램 : 노래, 컴퓨터, 수지침, 기공체조, 민요, 스포츠댄스	031-984-6440
김포 상록대학	북변중로25번길 11-9 (북변동)	만 65세 이상	학사 일정 : 대학과정 2년, 대학원과정 3년 취미활동반 과목 : 실버난타, 건강체조, 웰빙댄스, 장구, 가요	031-984-1004
글꽃학교	김포시 평생학습관 (운양역환승센터 A동 지하1층)	한글을 배우고 싶은 만 18세 이상	접수 기간 : 2026. 2. 12.까지(목) 교육 일정 : 2026. 3. 9.(월) ~ 2027. 1. 29.(금)	031-980-5154



# Q&A 로 알아보는 일산대교 통행료 지원



김포시는 이르면 오는 4월부터 일산대교 통행료 50%를 지원해 무료로 이용할 수 있게 한다. 지원대상은 김포시에 주민등록을 두고 실제 거주하는 시민이 소유한 차량으로, 평일 오전 6시~9시, 오후 5시~8시(주말·공휴일 제외) 하이패스 이용 시 편도당 50%를 지원(1대당 왕복 1회 한정)한다. 신청은 2026년 4월 김포시 일산대교 통행료 지원 등록시스템 개설 후 가능하다. 단 단체·법인 소유 차량과 김포시 외 사용본거지 차량은 제외된다.



## 일산대교 통행료 지원 신청 방법

- ① 하이패스카드 등록 (고속도로 통행료 홈페이지)
- ② 김포시 일산대교 통행료 지원 등록시스템에 지원차량 등록
- ③ 하이패스카드 사용 내역 조회 및 다운로드(고속도로 통행료 홈페이지)
- ④ 하이패스카드 사용내역 업로드 (김포시 일산대교 통행료 지원 등록시스템)
- ⑤ 통행료 지원금 지급

문의 건설도로과 031-980-2437



하이패스 홈페이지

### Q. 3월부터 시행이면 왜 4월에 지급하나요?

본 사업은 사후 신청지급 방식으로 운영되며, 3월 통행분에 대하여 행정절차 및 시스템 구축 완료 후 이르면 4월부터 순차적으로 지급됩니다.

### Q. 현재 통행료가 600원인데, 50% 지원이면 300원이라는 말인가요?

평일 출퇴근 시간대에는 경기도 지원 50%와 김포시 지원 50%가 적용되어 실질 부담금은 무료입니다.

### Q. 지금 바로 신청할 수 있나요?

아닙니다. '김포시 통행료 지원 등록시스템'은 2026년 4월 중 개설될 예정이며, 현재는 하이패스카드 사전 등록만 먼저 진행해 주시면 됩니다.

### Q. 2월 말까지 하이패스카드 등록을 못 하면 어떻게 되나요?

3월 통행분에 대한 하이패스 통행기록 조회가 필요하여, 하이패스 사전등록이 필요합니다.

### Q. 모든 김포시 차량이 다 지원되나요?

아닙니다. 김포시 외 지역 사용본거지 차량, 단체 또는 법인 소유 차량은 지원 대상에서 제외됩니다.  
※ 예) 김포시민 소유의 차량이나 자동차 등록원부상 사용본거지가 서울로 되어 있다면 지원 불가

### Q. 토요일이나 공휴일 이용도 지원되나요?

지원되지 않습니다. 지원 대상은 평일 출·퇴근 시간대 이용분에 한합니다.  
※ 예) 토요일은 오전 7시 일산대교 이용 시 지원 제외

### Q. 차량명의자와 하이패스 명의자가 달라도 둘 다 김포시민이라면 지원 가능한가요?

아닙니다. 시민 1명당 차량 1대, 하이패스카드 1개를 기준으로 지원하고 있습니다. 통행료 지원의 정확한 대상 확인과 중복 지원을 방지하기 위함입니다.

### Q. 기존에 사용하던 하이패스카드가 있는데도 등록해야 되나요?

네. 하이패스카드 등록을 해야 이용 내역 조회가 가능하며, 통행료 지원은 등록된 하이패스카드의 사용 내역을 기준으로 사후 정산지급됩니다.

### Q. 하이플러스 카드도 등록 가능한가요?

네, 하이플러스 카드도 됩니다. 다만, 기명 카드로 전환해야 하며, 하이플러스 홈페이지의 MY카드에서 카드등록(기명등록)을 하시면 기명 카드로 전환됩니다. 기명등록이 완료되면 고속도로 통행료 홈페이지에서 나의 하이패스→마이페이지로 접속하셔서 보유카드 등록을 진행해 주시면 됩니다.

### Q. 경차도 중복지원 가능한가요?

네, 경차도 통행료 지원 대상에 포함됩니다. 경차는 기본 통행료 600원 중 경기도 할인 300원이 먼저 적용되어 300원을 납부하게 되며, 김포시는 이 중 시민이 실제로 납부한 300원에 대해 사후 지원합니다.

### 시민과 직원 간 복합 소통 공간 김포시청 '민원동 쉼터' 개방



안내



자세히 보기

김포시청 민원동 옆 부지에 연면적 약 190m<sup>2</sup>, 지상 2층 규모의 '민원동 쉼터'가 새롭게 조성됐다. 이 공간은 단순한 민원 대기 공간을 넘어 시민과 직원의 소통과 상담 및 부서 간 협의가 가능한 복합 공간으로 활용된다. 여기에 자동판매기 설치와 도서 코너를 마련해 이용 편의성이 높고, 열악한 날씨에도 쾌적한 환경을 제공한다. 운영 시간은 평일 오전 8시 30분부터 오후 6시 30분까지이며, 주말·공휴일에는 문을 닫는다.

### 2026년 공동주택 지원사업 신청 및 접수



지원



자세히 보기

주택과  
031-980-2255

김포시가 아파트 경비·청소 노동자 휴게시설 개선 등 공동주택의 부대·복리시설 개·보수 및 관리 비용 일부를 지원한다. 대상은 총 8개 사업(모범상생관리단지 선정, 시설개보수, 공동주택 주거환경 개선지원, 노동자 휴게시설 개선지원 등)이며, 총 9억 1백만 원을 지원한다. 접수 기간은 2월 20일~26일까지이며, 주택과 방문 및 우편 접수를 통해 가능하다. 자세한 내용은 김포시청 홈페이지 '2026년 공동주택 지원사업 종합계획'에서 확인할 수 있다.

### 김포제조용합혁신센터 대법원 통합무인발급기 운영



안내



자세히 보기

김포제조용합혁신센터 1층에 대법원 통합무인민원발급기를 설치하고 본격 운영을 시작했다. 이번 설치로 북부권 기업인과 지역주민들은 법인인감증명서, 법인등기사항증명서, 부동산등기사항증명서 등 법원 민원서류 3종을 보다 편리하게 발급받을 수 있게 됐다. 한편, 김포제조용합혁신센터에는 행정용 무인민원발급기도 함께 운영 중으로 주민등록등본, 가족관계증명서 등 민원서류발급서비스도 함께 이용이 가능하며, 법인용·행정용 무인발급기 운영시간은 평일 오전 9시부터 오후 6시까지이다.

### PHEV 완속주차 최대 14시간 → 7시간 친환경자동차법 개정



환경



자세히 보기

기후에너지과  
031-980-5365

「환경친화적 자동차의 요건 등에 관한 규정」 개정에 따라 2월 5일부터 외부충전식 하이브리드(PHEV) 차량의 완속충전구역 주차 가능 시간이 기존 14시간에서 7시간으로 단축됐다. 단속 기준도 달라졌다. 완속충전시설의 충전방향행위 단속 대상에서 제외되는 시설 범위가 기존 '단독주택, 연립주택, 다세대주택, 500세대 미만 아파트'에서 '단독주택, 연립주택, 다세대주택, 100세대 미만 아파트'로 조정된다. 위반 시 과태료 10만 원이 부과된다.

### 이주배경청소년과 함께하는 찾아가는 음악회 개최



문화



가족문화과  
031-980-5608

2026년 2월 11일, 고촌아트홀 공연장에서 김포시와 KBS가 공동주관으로 '이주배경청소년과 함께하는 찾아가는 음악회'를 개최한다. 이번 음악회는 다양한 문화적 배경을 지닌 청소년과 그 가족들, 지역주민이 음악과 강연을 통해 함께 소통하고 공감하는 문화의 장이 될 예정이다. 음악과 언어교육에 관심 있는 김포시민은 누구나 참여할 수 있다.

### 2026년 제14회 김포한강마라톤 신청 접수 안내



안내



자세히 보기

김포한강마라톤  
1866-1718

2026년 3월 29일, 김포종합운동장 일대에서 제14회 김포한강마라톤 대회가 개최될 예정이다. 마라톤 대회는 5km, 10km부터 풀코스까지 다양한 종목으로 구성되어 각자의 수준에 맞춰 마라톤에 참여할 수 있다. 김포한강마라톤 누리집 (<http://gimporun.com>)에서 온라인 접수를 통해 신청이 가능하며, 참가자에게는 기념티셔츠 및 완주메달 등이 지급된다.



문화·교육

◆ 한가람물빛체험관 견학 안내



김포시통합예약  
바로가기

**장소** 한가람물빛체험관  
**예약** 김포시통합예약(gimpo.go.kr/reserve/index.do)  
**대상** 개인 12명, 단체 16명  
 ※ 단체 예약 시 담당자 사전협의를 통해 인원 조율 가능(031-5186-4459)  
**시간** 총 3회차 운영(1회차 10:00 / 2회차 13:00 / 3회차 14:30)  
**내용** 반응형 물 체험관, 4D 영상관, 물 종합 학습관, 물 주제 놀이터  
**문의** 한가람물빛체험관 031-5186-4459

◆ 김포시청소년재단 2월 청소년사업 안내

사업명	대상	모집	내용	신청문의
활력충전! 청소년스포츠챌린지	초4~초6, 25명	2.4.(수) ~ 2.20.(금)	뉴스포츠 및 실내스포츠컨텐츠 체험(스몹)	980-1645
[북부분소-통진] 치료실 사업	예비 초등(만7세) ~ 고등학생	연중 상시	매체를 통한 심리 치료	984-1387-8
[본소-걸포] 놀이·미술치료	예비 초등(만7세) ~ 고등학생	연중 상시	매체를 통한 심리 치료	
1388전화상담	관내 청소년 및 일반시민	연중 상시	일상적인 고민상담, 전문적인 위기상담 등	
검정고시지원 '희망교실'	관내 학교밖청소년	연중 상시	중·고졸 검정고시 학습지원	980-1691~5

문의 김포시청소년재단 031-980-1624

재단 홈페이지  
바로가기



정보·안내

◆ 2026년 김포시 중소기업 시책설명회 개최

**일시** 2026. 2. 24.(화) 14:00~17:00  
**장소** 김포제조융합혁신센터 2층 컨벤션홀  
**대상** 관내 기업인 등 150여 명  
**내용** · 김포시 : 김포시 중소기업 지원사업 설명 및 지원시책 책자 배포 등  
 · 참여기관 : 정책자금 및 금융, 수출 및 판로, R&D 등 기관별 지원사업 소개  
 · 상담창구 : 유관기관별 개별상담 진행  
**참여기관** 중소벤처기업진흥공단, 경기신용보증재단, 기술보증기금, 경기지역  
 FTA통상진흥센터, 경기도경제과학진흥원 등  
**문의** 기업지원과 031-980-2284



참여·지원

◆ 제38회 김포시 문화상 시상계획

**접수기간** 2026. 2. 2.(월) ~ 2026. 2. 27.(금)  
**제출서류** 추천서, 공적조서, 이력서, 공적증빙자료, 재직증명서, 사진 등  
**접수방법** 공문, 방문접수, 우편접수  
**접수처** 김포시청 문화예술과 문화중무팀(사우중로 1, 제2별관 3층)  
**문의** 문화예술과 031-980-2364

◆ 2026 김포시립여성합창단 신입단원 모집

**기간** ~ 2026. 3. 2.(월)  
**인원** 10명 내외  
**대상** 김포시 주민등록된 20세 이상 55세 이하 여성  
**접수** · 온라인 : 김포시립여성합창단(wncksdyd@hanmail.net)  
 · 방문 : 김포시청 문화예술과(사우중로 1, 제2별관 3층)  
 ※ 토일·공휴일 제외  
**심사** · 일시 : 2026. 3. 3.(화) 11:00  
 · 장소 : 김포아트홀 5층  
**문의** 문화예술과 031-980-2477

◆ 영유아 보육서비스 사전 신청 및 접수

**기간** ~2. 27.(금)  
**대상** 보육료, 유아학비, 양육수당, 부모급여 대상 등 신규 및 자격 변경 신청  
**내용** 3월 새학기 적용 영유아 보육서비스 자격 사전 신청 및 접수  
**문의** 아동보육과 031-980-5327~5330

◆ 2026년 제1회 '구인·구직 만남의 날' 운영

**일시** 2026. 2. 25.(수) 14:00~16:00  
**장소** 통진읍행정복지센터 대회의실  
**내용** · 참여업체 : 관내 기업체 5~8개 업체  
 · 운영내용 : 취업희망자 1:1 현장면접 및 채용 진행, 찾아가는 새일센터 운영,  
 고용노동부 국민취업지원제도 홍보, 서민금융지원센터 불법  
 사금융 피해상담 등  
**문의** 일자리정책과 031-980-2261

EVENT. 1

## <김포마루>를 가장 많이 소문낸 소문왕에게는 선물이 한가득!

<김포마루>를 전자책으로 편하게 볼 수 있다는 사실! 알고 계시나요. 더 많은 김포시민이 김포 소식을 볼 수 있도록 <김포마루>를 소문내 주세요. 참여 기간 동안 <김포마루>를 SNS와 블로그에 알리고 QR 코드를 통해 네이버폼에 접속 후 해당 URL을 남겨 주시면 추첨을 통해 푸짐한 상품을 드립니다.

참여기간 ~ 2월 27일(금)



- | 소문왕 | 문화상품권 10만 원권(1명)
  - | 아차상 | 음료기프티콘 1만 원권(10명)
- ※ 당첨자분은 개별 연락드립니다

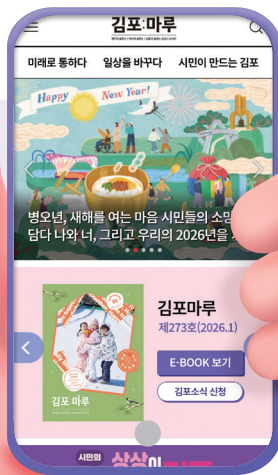

이벤트 참여하기  
gimpomaru.gimpo.go.kr

EVENT. 2



## <김포마루> 구독하고 선물 받으세요!

<김포마루>를 구독하면 집에서 편하게 받아 보실 수 있어요. 추첨을 통해 **1만 원 상당의 음료기프티콘** 선물을 드립니다.



- '김포시청' 홈페이지 접속
- ↓
- 상단 메뉴 중 '시민 참여' 클릭
- ↓
- '김포소식신청' 클릭 후 '김포마루 우편 신청'

※ 당첨자분은 개별 연락드립니다

EVENT. 3

## 2월 모의고사

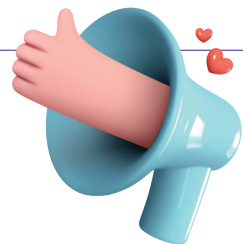

<김포마루> 2월호를 재미있게 읽으셨나요? 새학기 준비 체크리스트, 알아두면 편리한 공공시설 안내 등 김포 생활에 도움이 되는 다양한 소식을 준비했습니다. 꼼꼼하게 읽고 '2월 모의고사'에 도전해보세요. 문제를 풀고 QR 코드를 통해 네이버폼에 접속 후 정답을 남겨주시면 추첨을 통해 10분께 **모바일 문화상품권(1만 원 상당)**을 보내드립니다.

참여기간 ~ 2월 20일(금)

당첨자 발표 <김포마루> 3월호



이벤트 참여하기

- ① 설날, 한복 인생샷을 남길 수 있는 김포의 명소. 모담산이 주는 소담한 자연의 아름다움이 느껴지는 자연친화적 문화-예술 공간으로, 17채의 한옥과 5개의 창작스튜디오, 전통놀이마당 등으로 구성되어 있는 이곳은 어디일까요? (힌트 6p)
  - ① 김포라베니체 ② 김포아트빌리지 ③ 대명항 ④ 애기봉
- ② 아이 키우기 좋은 김포시의 공공시설입니다. 영유아 발달 상태를 조기에 검사하고 발견해 적절한 대응을 할 수 있도록 돕고 있습니다. 운양동 행정복지센터 2층에 위치한 이곳은 어디일까요? (힌트 8p)
  - ① 김포만화도서관 ② 김포운전면허센터
  - ③ 김포육아종합지원센터 ④ 김포시아이발달지원센터

1월호 김포 수학능력평가 이벤트 당첨자 안내

김O주 6570, 노O우 9230, 장O화 6256, 문O영 6353, 이O민 3555

# 2026 애기봉평화생태공원 토요일상설공연

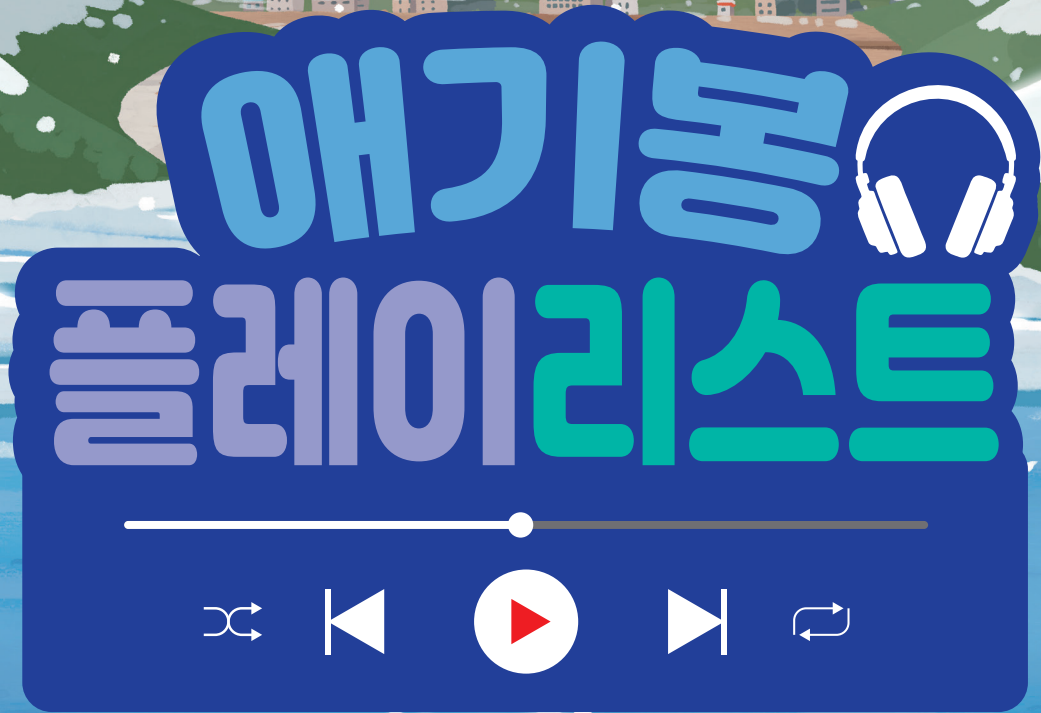

## Vol.1 겨울의 경계(Border)

2.7.(토)~2.28.(토) 매주 토요일 13:30 / 15:30

애기봉평화생태공원 평화교육관

※ 2.28.(토)는 15:30 / 16:30 공연

